

Ufficio Polizia di Frontiera

Compagnia G.d.F.

Stazione Carabinieri

Polizia Penitenziaria

Agenzia Accise, Dogane e Monopoli

USMAF

Mail: c.pulvirenti@sanita.it

Distaccamento VV.F.

Comune di Cinisi

ENAV S.p.A.

Ges.A.P. S.p.A.

GES.A.P. S.p.A.
PEC - Allegato Ricevuto
Prot. n.
Allegato di 002-11845-DIG/2022
Data protocollo
21-10-2022 - 09:41:54



002.3718684-

Oggetto: *aeroporto di Palermo Punta Raisi. Ordinanza nr. 2/2022 recante la regolazione della viabilità e delle aree di sosta land side.*

Si trasmette in allegato l'Ordinanza aeroportuale specificata in oggetto.

Codesto Gestore è pregato di estenderne il contenuto ad ogni altro operatore aeroportuale privato interessato e all'utenza aeroportuale.

Cordiali saluti

Il Direttore Aeroportuale Sicilia Occidentale
Pietro Paolo Bonfiglio
(documento informatico firmato digitalmente
ai sensi dell'art. 24 D.Lgs. 82/2005 e ss.mm.ii.)



ORDINANZA N. 2/2022 – PALERMO PUNTA RAISI

Il *Direttore Aeroportuale Sicilia Occidentale*, territorialmente competente per l'aeroporto di *Palermo Punta Raisi*.

Visti:

il *Codice della Navigazione*;

il *Codice della Strada* e relativo *Regolamento* di attuazione;

il *Decreto del Ministro dei Trasporti di concerto con il Ministri dell'Economia e Finanze n. 119T del 2 agosto 2007* di affidamento della gestione aeroportuale a *Ges.A.P. S.p.A.*;

la richiesta del sunnominato gestore aeroportuale, agli atti ENAC con nota n. 002-11016-DIG72022 del 29 settembre 2022, con la quale è stata rappresentata la necessità di riorganizzare la viabilità e le aree di sosta *land side* dell'aeroporto di *Palermo Punta Raisi*, al fine di apportare rilevanti migliorie funzionali alla stessa, meglio specificate nella predetta nota.

Ritenuta:

valida la proposta di riorganizzazione della viabilità in argomento, in accordo alle motivazioni rappresentate da *Ges.A.P. S.p.A.*

Sentiti:

con esito favorevole, gli Enti di Stato stabilmente presenti presso l'aeroporto di *Palermo Punta Raisi*, in apposita riunione tenuta in data 17 ottobre 2022.

Valutata

funzionale la proposta di *Ges.A.P. S.p.A.*, avuto riguardo ai miglioramenti previsti.

Ritenuto:

quindi, di dover provvedere in proposito.





Definizioni

Airside: l'area di movimento di un aeroporto, terreni adiacenti e costruzioni, o porzioni degli stessi, il cui accesso è controllato (fonte Annesso 17 ICAO).

Landside: rimanenti aree, terreni, costruzioni, o porzioni degli stessi, ad accesso non controllato.

ORDINA

Articolo 1:

con decorrenza 1 novembre 2022 è approvata e resa esecutiva la nuova riorganizzazione della viabilità aeroportuale e delle aree di sosta *land side* dell'aeroporto di *Palermo Punta Raisi*.

Articolo 2:

il dettaglio operativo della nuova viabilità di cui al precedente articolo è riportato nell'allegata nota citata in premessa e relativa planimetria, anch'essa allegata, entrambe da considerarsi parti integranti della presente *Ordinanza*.

Articolo 3:

la presente *Ordinanza* potrà essere innovata, ed eventualmente integrata, mediante presentazione di nuova planimetria e collegata informativa, da far pervenire alla *Direzione Aeroportuale Sicilia Occidentale* – a mezzo PEC – almeno 15 giorni lavorativi precedenti l'entrata in vigore. Il predetto termine di presentazione potrà essere ridotto solo in casi di comprovata e documentata necessità ed urgenza.

Articolo 4:



ogni altra precedente Ordinanza, direttiva, nota o disposizione comunque denominata vertente sulla medesima materia è da considerarsi espressamente abrogata.

Articolo 5:

avverso la presente *Ordinanza* è ammesso ricorso davanti il *Giudice* competente.

E' fatto obbligo a chiunque spetti di osservarla e di farla osservare.

Cinisi li 21 ottobre 2022

Il Direttore Aeroportuale Sicilia
Occidentale
Pietro Paolo Bonfiglio
(documento informatico firmato digitalmente
ai sensi dell'art. 24 D.Lgs. 82/2005 e ss.mm.ii.)

GES.A.P. S.p.A.

Nota in uscita

Prot. n.

002-11016-DIG/2022

Data protocollo

29-09-2022 - 12:02:03



002.3712057-

Spett.le ENAC

Direzione Aeroportuale

Aeroporto di Palermo

Tramessa via pec: protocollo@pec.enac.gov.it

Oggetto: Modifica Ordinanza n.1/2020 - Viabilità Aeroportuale e aree di sosta Land Side

Si trasmette planimetria della nuova Viabilità Aeroportuale con la quale si richiede la modifica della precedente Ordinanza Enac 01/2020 trasmessa a Gesap in data 03/02/2020.

Le principali modifiche possono essere così sintetizzate :

- Nuova area sosta PRM (modifica art.2 della vecchia Ordinanza);
- Spostamento degli stalli Car Sharing dall'attuale posizione al nuovo posizionamento;
- Creazione di una nuova ZTL presso l'area del piazzale merci;
- Assegnazione all'interno del parcheggio P2 di stalli destinati agli NCC a pagamento;
- Creazione nuova area Rent a Car;
- Creazione n. 2 stalli Taxi Sharing lungo ZTL Arrivi;
- Creazione n. 2 stalli mezzi aziendali Gesap lungo ZTL Arrivi;
- Creazione n. 2 stalli per navette commerciali all'interno della ZTC dopo accordo con il Gestore;
- Limite di velocità all'interno della ZTL Arrivi e Partenze pari a 10 Km/h.

Si richiede, ai fini della sicurezza aeroportuale, di inserire in Ordinanza il divieto di sosta assoluto in aree non destinate ai parcheggi ai motoveicoli pena sanzione ed eventuale rimozione e relativo pagamento della stessa oltre l'importo della sosta.

Si comunica che è in fase di studio l'automazione dell'accesso della ZTL Arrivi con lettura targhe o con tessera magnetica rilasciata da Gesap al fine di limitare l'accesso ai non autorizzati.

Si resta a disposizione per chiarimenti ed integrazioni.

Cordiali saluti



Il Direttore Generale
e Accountable Manager

- 1 CAR SHARING (N° 6 STALLI)
- 2 AREA GESAP E ZTL PIAZZALE MERCÉ
- 3 AREA SOSTA NCC (N° 22 STALLI)
- 4 AREA SOSTA PRM (N° 37 STALLI)
- 5 RENT A CAR
- 6 TAXI SHARING
- 7 GESAP
- 8 NAVETTA COMMERCIALE

MINISTRO DEI TRASPORTI
E.N.A.C.
ENTE NAZIONALE AVIAZIONE CIVILE



GESAP S.p.a. - Società di gestione dell'Aeroporto di Palermo "FALCONE e BORSELLINO"

PROGETTO
PLANIMETRIA ORDINANZA N° PMO DELLA VIABILITA' E DELLE AREE DI SOSTA NELLA PARTE LAND SIDE DELL'AEROPORTO FALCONE E BORSELLINO.

SCALA 1:500
 28/09/2022

G.S.A.P. s.p.a.
 Gen. Giuseppe Palmisani


G.S.A.P. s.p.a.
 Gen. Salvatore Terrasi



PARCHEGGIO SOPRAELEVATO P2 A PAGAMENTO

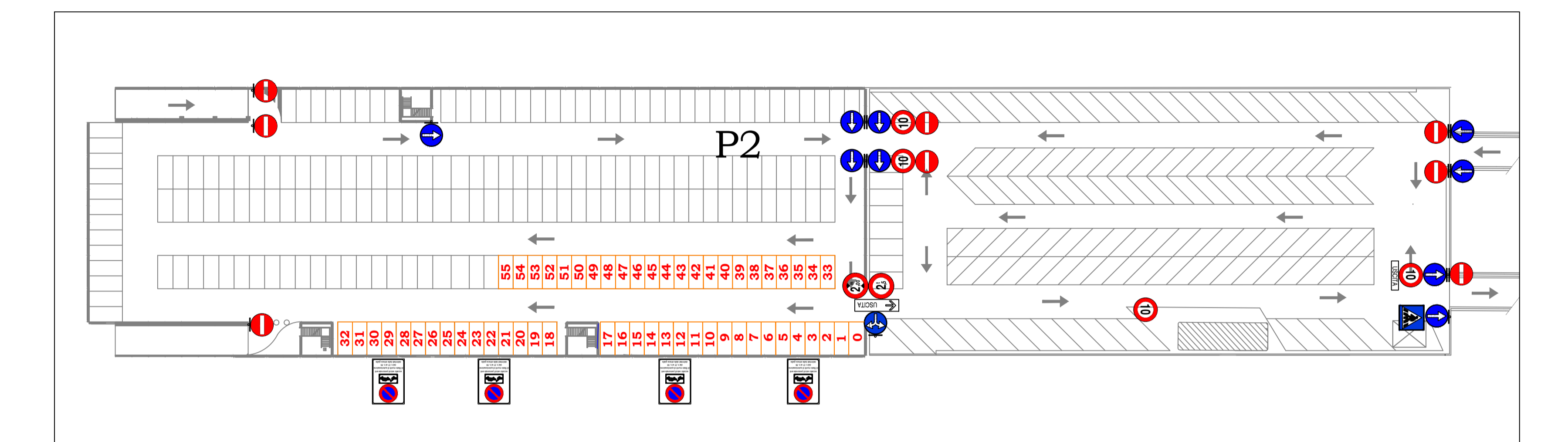

VIABILITA' CURB PARTENZE 2° LIVELLO

